



Scheda Stabilimento balneare

Nome stabilimento balneare	Esmeralda
Indirizzo	Viale Sergio Bernardini n. 706
Città	Lido di Camaiore (Lu)
Contatti	+39 0584 653409
Sito web	https://www.facebook.com/mauvespa/?locale=it_IT

TESTATO DA: [Associazione di Promozione sociale Handy Superabile](#) nell'estate 2023

Nota Bene Le informazioni che seguono si riferiscono alla data di verifica riportata in calce ad ogni scheda. **L'Associazione** non è responsabile di eventuali modifiche significative apportate dalla struttura dopo la visita.

Sommario

Scheda Stabilimento balneare	1
Arrivo alla struttura	2
Parcheggio privato/pubblico	2
Percorso dal parcheggio all'ingresso principale	2
Reception accoglienza	3
Bar/ristorante	4
Percorsi interni e servizi comuni	5
Percorsi interni	5
Servizi igienici e doccia fruibili dagli ospiti con mobilità ridotta	5
Locale spogliatoio	7
Spiaggia	8
Area giochi per bambini	8
Piscina	Errore. Il segnalibro non è definito.
Studi medici/strutture sanitarie	10





Ospedale Versilia SS 1, 335, 55049 Camaiore LU Telefono: 0584 6051 **Errore. Il segnalibro non è definito.**

Arrivo alla struttura

Parcheggio privato/pubblico

Presenza di parcheggio privato	SI
Tipologia di fondo del parcheggio privato	ghiaia
Presenza di posto auto riservato a persone con disabilità	NO
Parcheggio pubblico nelle vicinanze	SI
Tipologia di fondo del parcheggio pubblico	asfalto
	

Percorso dal parcheggio all'ingresso principale

Percorso dal parcheggio all'ingresso	in piano su fondo in ghiaia che può rendere difficoltoso gli spostamenti alle persone in carrozzina
Sono presenti indicatori e mappe tattili	NO





Larghezza utile porta/varco d'ingresso	superiore a 90 cm
	

Reception accoglienza

Sistema di prenotazione ombrelloni	<input type="checkbox"/> Via web <input checked="" type="checkbox"/> Via telefono <input checked="" type="checkbox"/> In loco
Presenza di personale multilingue	SI
Presenza di piantina stabilimento con legenda servizi presenti	NO
Presenza di mappa visio-tattile	NO
Bacheca/pannelli informativi ad altezza media 130 cm in zona ben illuminata e dimensione caratteri almeno 14 dpi con rapporto contrasto superiore a 4,5:1	SI
Il Personale ha seguito corso di formazione su accoglienza persone con diverse disabilità	NO





Bar/ristorante

Tipologia di locale	Bar/ristorante
Accesso al locale	tramite rampa lunghezza 400 cm, larghezza 120 cm pendenza 4,5 %
Larghezza utile porta/varco d'ingresso	superiore a 90 cm con piccolo restringimento di 67 cm
Banco del bar	superiore a 100 cm
Tipologia dei tavoli	a 4 gambi
Spazio sottostante i tavoli da terra	superiore a 70 cm
Menù multilingue	NO
Menù con caratteri large print	NO
Menù in braille	NO
Servizio al tavolo per persone con disabilità	SI
Disponibilità di alimenti per celiaci	<input type="checkbox"/> pane <input type="checkbox"/> pasta <input type="checkbox"/> biscotti <input checked="" type="checkbox"/> gelati <input type="checkbox"/> alimenti pre-confezionati





Percorsi interni e servizi comuni

Percorsi interni

<p>Indicare se i percorsi di collegamento ingresso-spiaggia sono in piano o con rampe oltre a quelli già descritti</p>	<p>percorsi privi di ostacoli</p>
	

Servizi igienici e doccia fruibili dagli ospiti con mobilità ridotta

<p>Numero servizi igienici accessibili/fruibili dagli ospiti con mobilità ridotta</p>	<p>1</p>
<p>Accesso al locale</p>	<p>tramite rampa lunghezza 400 cm, larghezza 120 cm pendenza 4,5 %</p>
<p>Larghezza utile porta d'ingresso</p>	<p>85 cm</p>
<p>Altezza wc</p>	<p>56 cm</p>
<p>Sedile WC con dente frontale aperto</p>	<p>NO</p>
<p>Maniglioni di sostegno</p>	<p>ad entrambi i lati</p>
<p>Doccetta flessibile a lato del wc</p>	<p>NO</p>
<p>Spazio libero ai lati del wc</p>	<p>a sinistra superiore a 90 cm a destra 15 cm</p>





	frontale 56 cm
Campanello elettrico/telefono	SI
Lavabo con spazio sottostante per accostamento carrozzina	66 cm
Altezza da terra bordo inferiore specchio	specchio mancante
Fasciatoio per neonati	NO
	
Disponibile doccia accessibile agli ospiti con mobilità ridotta	SI, cabina privata con doccia, separata dal locale wc, e una all'aperto
Accesso al locale doccia se separato dal locale wc	Quella esterna è raggiungibile, dalla parte opposta dell'entrata, costeggiando la struttura in piano. La doccia al chiuso invece è raggiungibile in piano
Larghezza utile porta/varco d'ingresso se separato dal locale wc	superiore a 90 cm quella esterna, quella al chiuso 61 cm circa
Tipologia doccia	di tipo aperto e di tipo chiuso
Doccia a filo pavimento	NO con scalino alto 5 cm e con scalino alto 12 cm
Sedia doccia	Mancante in entrambi
Maniglione di sostegno	Mancante in entrambi
Presenza di soffione o saliscendi	soffione fisso in quella esterna e saliscendi in quella al chiuso, ad altezza 114 cm
Campanello elettrico/telefono	NO in entrambi



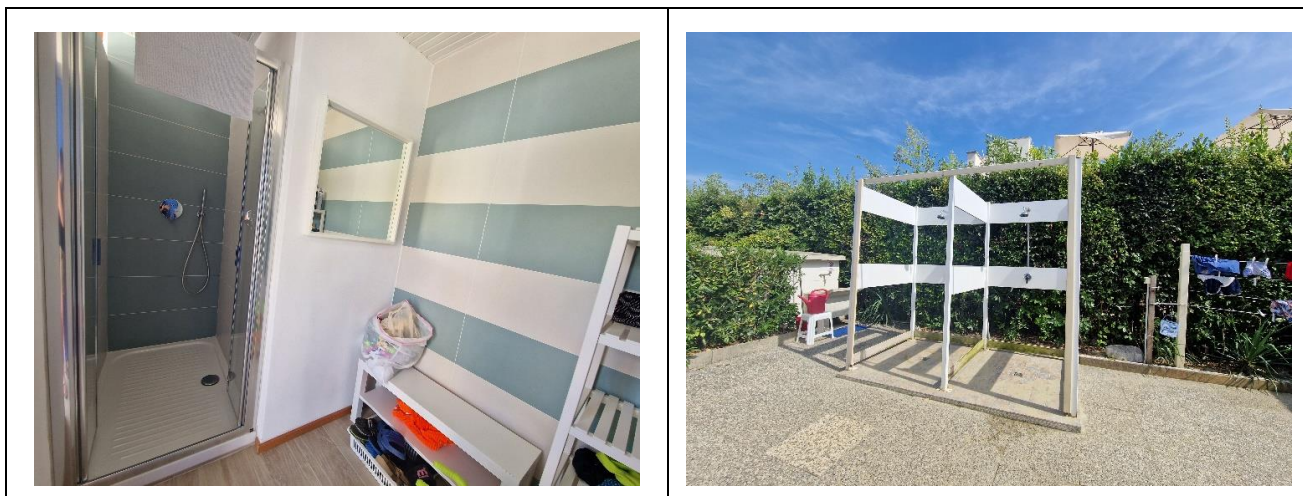

Locale spogliatoio

Disponibile spogliatoio accessibile agli ospiti con mobilità ridotta	NO
Accesso al locale	con un gradino di 10 cm
Larghezza utile porta/varco d'ingresso	71 cm
Dimensioni dello spogliatoio	larghezza 140 cm e profondità 162 cm
Presenza di lettino	NO
Altezza attaccapanni da terra	superiore a 140 cm e non fruibile da persona in carrozzina

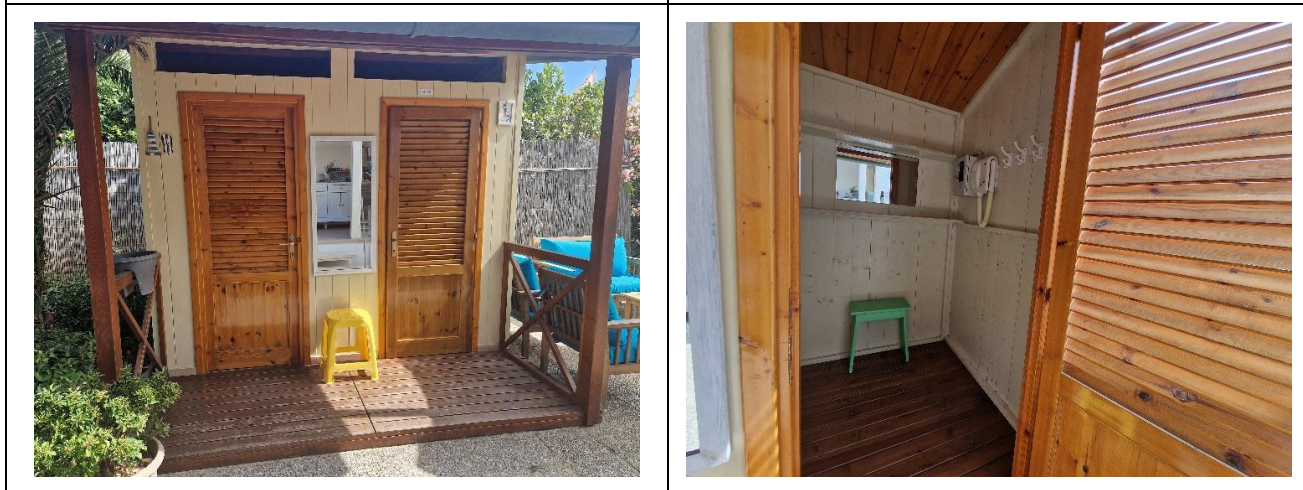



Spiaggia

Tipologia di spiaggia	sabbia
Accesso alla spiaggia	in piano
Passerella per raggiungere gli ombrelloni	SI
Tipologia della passerella	Cemento e legno
Larghezza della passerella	100 cm
	
Letizia e semplice Pedana anche amovibile fra passerella e postazione ombrellone per facilitare il passaggio e lo stazionamento con la carrozzina	SI
Disponibile sedia anfibia per balneazione persone con mobilità ridotta di proprietà o tramite associazione balneari	SI

Area giochi per bambini

Area giochi per bambini	inaccessibile ai bambini con mobilità ridotta per fondo sabbioso
-------------------------	--



Progetto promosso da



Regione Toscana

Sono presenti giochi per bambini con mobilità ridotta	NO
	

Progetto realizzato con il contributo della



**Presidenza del
Consiglio dei Ministri**
Ministro per la disabilità



Piscina

La struttura dispone di piscina	NO
---------------------------------	----

Studi medici/strutture sanitarie

Ospedali nei pressi della struttura	Ospedale Versilia SS 1, 335, 55049 Camaiole LU Telefono: 0584 6051
Altre strutture sanitarie	Distretto Sanitario ASL N. 12 Viareggio Via Sant'Elme, 30 Tel. 058483873 Croce Verde Viale Italice, angolo via Risorgimento Tel. 058484013 Primo Soccorso gratuito per i codici bianchi Guardia medica notturna Tel. 0584 83896(h. 20-8) Misericordia Via P. I. da Carrara, 32 Tel. 0584752133/0584 752149 Servizio medico Casa di cura "San Camillo" Via P.I. da Carrara, 37 Tel. 0584 7391 Servizio di dialisi presso Croce Verde Viale Italice, angolo via Risorgimento Tel.058484013 convenzionato con AUSL

TESTATO DA: **Associazione di Promozione sociale Handy Superabile in estate 2023**

